



Moduli Applicativi

- ✓ BMS-AMM: Amministrazione
- ✓ BMS-COA: Contabilità Analitica
- ✓ BMS-FIN: Finanza

BMS-AMM: Amministrazione

Completamente implementata sul concetto dell'evento, integra l'ottenimento di quanto previsto dalla normativa civilistica e fiscale con la gestione completa di ogni transazione nel suo complesso.

Un apposito modulo consente la parametrizzazione di ogni processo amministrativo completamente sincronizzato con i processi degli altri enti aziendali.

Ad esempio la registrazione di una fattura passiva di merce, oltre ad aggiornare in automatico contabilità generale, IVA, contabilità analitica ed industriale, effettua una serie di automatismi:

- Ripartisce eventuali oneri sulle valorizzazioni di magazzino
- Aggiorna i cambi
- Quadra gli importi con quanto previsto in ordine e bolla
- Inoltra via posta elettronica le incongruenze riscontrate agli uffici competenti
- Sospende i pagamenti

Orientata al supporto del controllo di gestione, consente di rilevare in automatico a una qualsiasi data tutti gli assestamenti che facilitano il passaggio da un bilancio di verifica ad un bilancio di gestione, quali ad esempio ratei e risconti relativi ad assicurazioni, affitti, stanziamenti relativi per fatture da ricevere e da emettere, quote di ammortamento, valorizzazioni del magazzino etc.

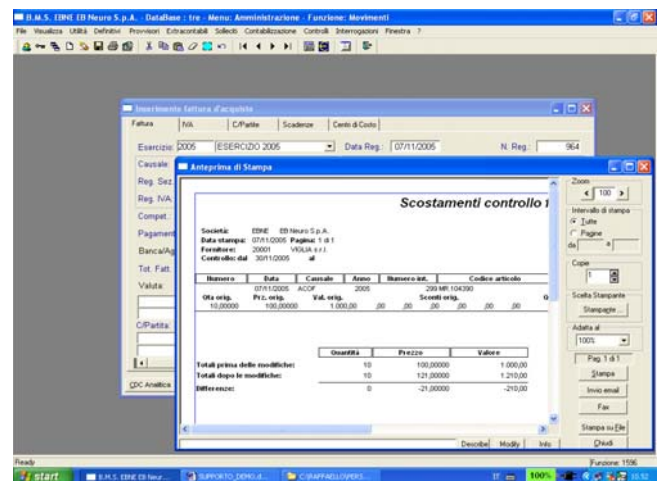

Generazione automatica non conformità fattura acquisto

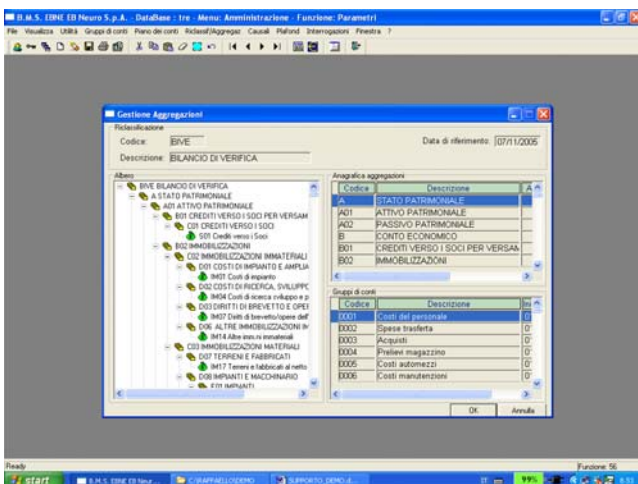

Riclassificazioni del piano dei conti

La copertura funzione prevede:

- Contabilità generale ed iva
- Adempimenti di legge
- Riclassificazioni di Bilancio a struttura libera
- Bilanci Civilistici, Fiscali, di Controllo
- Cespiti Ammortizzabili Civilistici e Fiscali
- Portafoglio Attivo e Passivo
- Incassi e Pagamenti
- Gestione Insoluti
- Compensi a Terzi e Ritenute d'Acconto
- Gestione Stanziamenti
- Gestione Ratei e Risconti
- Tesoreria
- Gestione Assicurazione Credito
- Interfaccia Remote Banking

BMS-COA: Contabilità Analitica

Completamente concepita sul concetto dell'evento, implementa un livello di analisi di maggior dettaglio rispetto alla contabilità generale.

A supporto delle registrazioni di contabilità industriale, le imputazioni sono effettuate per natura con la medesima logica della contabilità generale.

Il piano dei conti della contabilità analitica riprende ed estende il piano dei conti della contabilità generale.

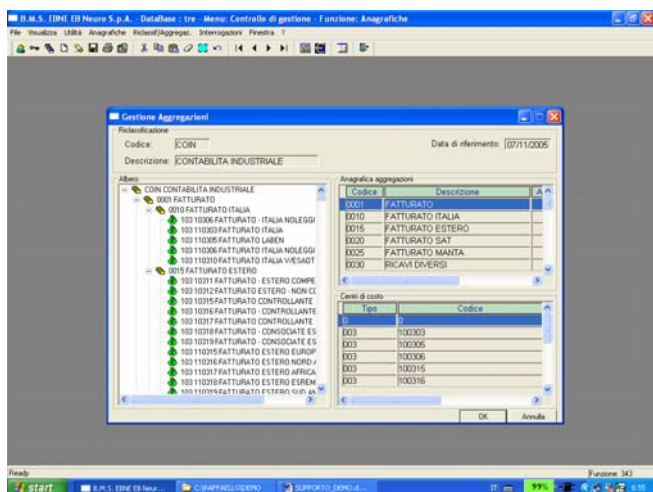

Riclassificazioni del piano dei costi di contabilità analitica

Se attivato questo modulo tutte le registrazioni contabili imputano solo il più dettagliato piano dei conti dell'analitica, il cui raggruppamento automatico consente l'ottenimento delle imputazioni di contabilità generale.

Ad esempio per una più efficiente imputazione della contabilità industriale il conto di generale "manutenzioni" può essere suddiviso in "manutenzione macchinari impianti" ed "altre manutenzioni", in contabilità generale esisterà solo il gruppo "manutenzioni" che possiede i due sottoconti di dettaglio nella contabilità analitica, le imputazioni saranno effettuate sui due sottoconti e riportate automaticamente nel gruppo di contabilità generale.

La copertura funzione prevede:

- Gestione del piano dei conti di contabilità analitica
- Illimitate riclassificazioni, libere e concomitanti

BMS-FIN: Finanza

Completamente implementata sul concetto dell'evento, consente la parametrizzazione di ogni processo finanziario con sincronizzazione dei processi degli altri enti aziendali.

Ad esempio il pagamento di una scadenza passiva tramite ritiro riba è guidata dal seguente processo:

- Verifica automatica della presenza di blocchi al pagamento, impostati da altri enti
- Predisposizione delle distinte di ritiro avviso per banca con invio automatico tramite Remote Banking al competente istituto di credito
- Contestuale generazione dei movimenti provvisori nell'area contabile
- Conferma totale o parziale della distinta con trasformazione dei movimenti in definitivi
- Eventuale invio automatico di e-mail al fornitore come informativa dell'avvenuto pagamento.

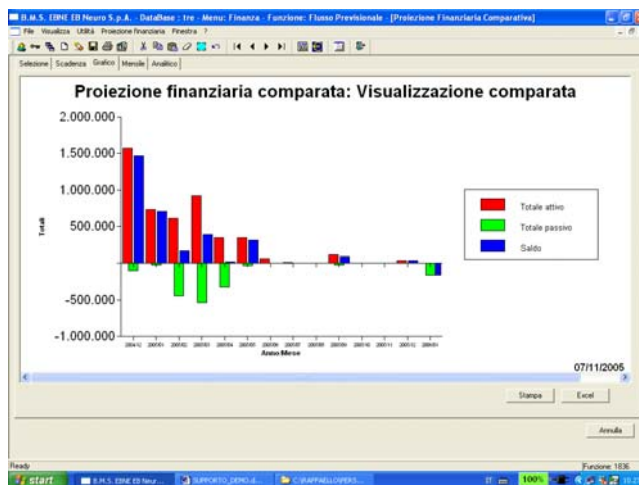

Proiezione finanziaria comparata

Orientata al supporto del controllo finanziario, consente la visione in tempo reale dei flussi finanziari a breve medio e lungo termine (anche in modalità grafica) attingendo in automatico alle informazioni gestite dagli altri enti, quali:

- Saldi contabili
- Scadenze accertate
- Previsione di scadenze da merce e servizi erogati ma non fatturati
- Scadenze e servizi ordinati e non erogati
- Scadenze previsionali quali paghe, contributi, imposte, tasse e investimenti.

FINANCE

Viene effettuato il monitoraggio e la gestione in tempo reale del credito, dal rischio potenziale di ogni cliente alla gestione automatica dei solleciti, dall'insorgere fino alla pratica al legale.

Sulla base di queste informazioni statistiche il sistema è in grado di generare automaticamente gli affidamenti clienti.

La copertura funzionale prevede:

- gestione automatica incassi di ogni tipo
- gestione automatica pagamenti di ogni tipo
- controllo flussi di cassa a breve medio e lungo periodo
- gestione del rischio e degli affidamenti
- gestione dei solleciti e recupero del credito

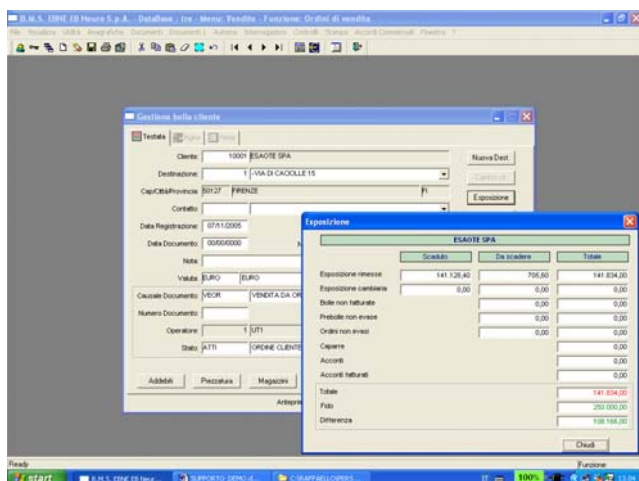

Controllo sintetico del rischio clienti

Appositi strumenti di connettività consentono di collegare i processi interni con processi esterni ad esempio banche (Remote Banking), fornitori, enti ecc. senza introdurre nessuna replicazione dei dati uno per tutti le anagrafiche clienti e fornitori per il Remote Banking.

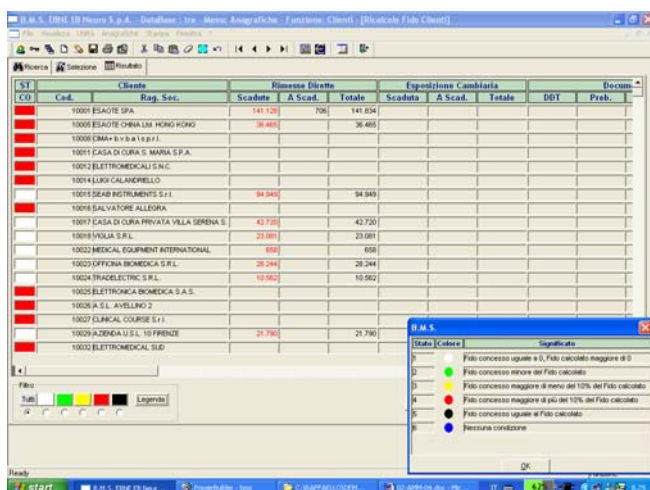

Analisi posizione finanziaria clienti



business management system



Prodotto e distribuito da:



T.I.M.E. srl

Via di Carraia, 141 – 55061 Capannori (LU)

Tel +39 0583.98231

Fax +39 0583.982334

info@timegroup.it

www.timegroup.it